



ESTADO DO PARÁ
PREFEITURA MUNICIPAL DE OEIRAS DO PARÁ
SECRETARIA MUNICIPAL DE INFRAESTRUTURA
CNPJ 04.876.413/0001-95



JUSTIFICATIVA

OBJETO: CONSTRUÇÃO DA ESCOLA M. E. F. TENENTE DIOGO LUIZ REBELO NA ILHA DO CAÍ, BLOCO COM ESTRUTURA E FECHAMENTO EM MADEIRA, CONSTITUÍDA DE 02 (DUAS) SALAS DE AULA, 01 (UMA) SECRETARIA, 01 (UMA) COZINHA E 01 (UM) BANHEIRO

Atualmente a Escola M. E. F. Tenente Diogo Luiz Rebelo na Ilha do Caí funciona em um galpão improvisado próximo ao local original da escola, o qual apresenta condições precárias de segurança e conforto no que diz respeito ao ensino e preparação da merenda escolar. O antigo prédio da escola apresenta apenas algumas poucas estacas remanescentes da infraestrutura de sua ponte.

Considerando que o barracão improvisado cedido pela comunidade está com sua estrutura de piso e telhado deteriorados e, portanto, não possui condições estruturais necessárias à segurança dos alunos, juntamente com sua cozinha improvisada, a qual também não apresenta as mínimas condições de higiene ao preparo de alimentos, faz necessária a construção de um novo prédio contemplando os serviços de infraestrutura/superestrutura, pintura, instalações elétricas e hidráulicas.

Este projeto visa criar um ambiente seguro e agradável em condições adequadas para o ensino de educação básica, levando maior qualidade à vida dos estudantes da ilha do Caí neste município de Oeiras do Pará.

Assim, submeto a presente justificativa à autoridade competente.

Oeiras do Pará, 14 de abril de 2020.

Rodrigo Pureza França
Rodrigo Pureza França
Engenheiro Civil
CREA-PA Nº 151875826-6

Rodrigo Pureza França
Responsável Técnico PMOP
Engenheiro Civil CREA PA nº
151875826-6



ESTADO DO PARÁ
PREFEITURA MUNICIPAL DE OEIRAS DO PARÁ
SECRETARIA MUNICIPAL DE INFRAESTRUTURA
CNPJ 04.876.413/0001-95



RELATÓRIO FOTOGRÁFICO

OBRA: CONSTRUÇÃO DA ESCOLA M. E. F. TENENTE DIOGO LUIZ REBELO NA ILHA DO CAÍ, BLOCO COM ESTRUTURA E FECHAMENTO EM MADEIRA, CONSTITUÍDA DE 02 (DUAS) SALAS DE AULA, 01 (UMA) SECRETARIA, 01 (UMA) COZINHA E 01 (UM) BANHEIRO;

ENDEREÇO: ILHA DO CAÍ - MEIO RURAL - OEIRAS DO PARÁ.

Oeiras do Pará, 14 de abril de 2020.

Atualmente a Escola M. E. F. Tenente Diogo Luiz Rebelo na Ilha do Cai funciona em um galpão improvisado próximo ao local original da escola, o qual apresenta condições precárias de segurança e conforto no que diz respeito ao ensino e preparação da merenda escolar. O antigo prédio da escola apresenta apenas algumas poucas estacas remanescentes da infraestrutura de sua ponte, tal fato justifica a construção de um prédio totalmente novo no mesmo local. A *Figura 1* mostra o local em questão.



Figura 1 - Vista do local da escola – Ilha do Cai (Fonte SEMED)



Figura 2 – Estacas remanescentes da antiga ponte (Fonte SEMED)



Figura 3 - Vista da fachada do barracão improvisado - Ilha do Cai (Fonte SEMED)



Figura 4 - Vista interna do barracão improvisado - Ilha do Cai (Fonte SEMED)

O barracão improvisado cedido pela comunidade está com sua estrutura de piso e telhado deteriorados e, portanto, não possui condições estruturais necessárias à segurança dos alunos. Sua cozinha improvisada também não apresenta as mínimas condições de higiene ao preparo de alimentos. O barracão também serve de depósito de materiais de construção, os quais ficam expostos junto aos alunos. As figuras seguintes mostram as condições internas do barracão.

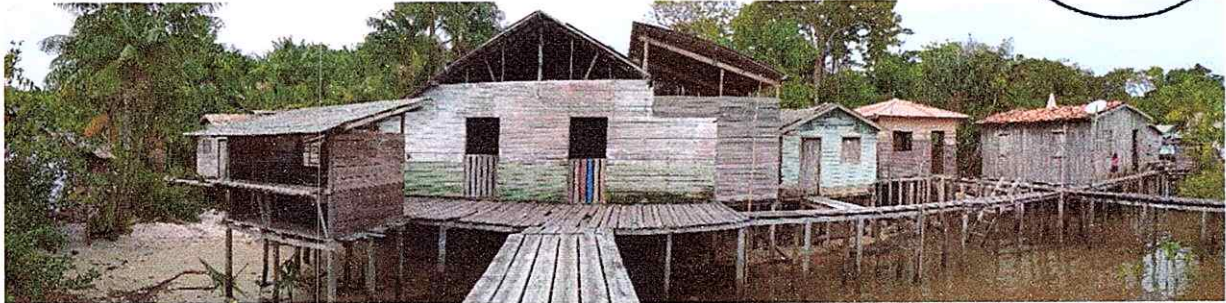

Figura 5 - Areia depositada dentro do barracão (Fonte SEMED)



Figura 6 - Tábuas depositadas dentro do barracão (Fonte SEMED)



ESTADO DO PARÁ
PREFEITURA MUNICIPAL DE OEIRAS DO PARÁ
SECRETARIA MUNICIPAL DE INFRAESTRUTURA
CNPJ 04.876.413/0001-95



Figura 7 - Madeiramento do telhado deteriorado (Fonte SEMED)



Figura 8 - Cozinha improvisada (Fonte SEMED)



Figura 9 - Pia improvisada (Fonte SEMED)



Figura 10 - Fogão improvisado (Fonte SEMED)

Portanto, conforme constatamos “in loco”, através da vistoria e fotografias, foi verificado que o barracão cedido não possui condições mínimas adequadas de segurança e bem estar necessárias ao ensino da educação básica, necessitando urgentemente de uma nova estrutura adequada às atividades de ensino.

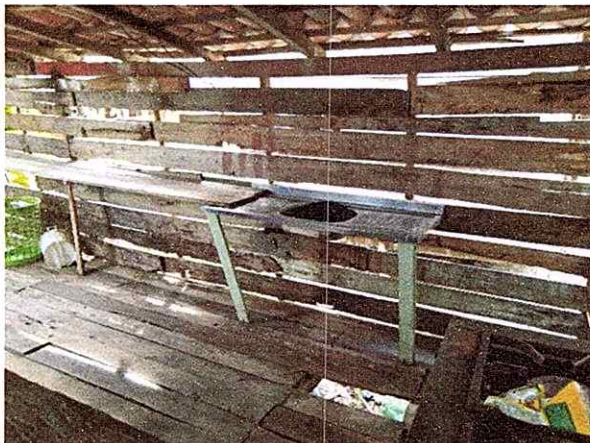
Rodrigo Pureza França
Rodrigo Pureza França
Engenheiro Civil
CREA-PA Nº 151875826-6

Rodrigo Pureza França
Responsável Técnico PMOP
Engenheiro Civil CREA PA nº
151875826-6



ESTADO DO PARÁ
PREFEITURA MUNICIPAL DE OEIRAS DO PARÁ
SECRETARIA MUNICIPAL DE INFRAESTRUTURA
CNPJ 04.876.413/0001-95



JUSTIFICATIVA

OBJETO: CONSTRUÇÃO DA ESCOLA M. E. F. DOM MANOEL NA LOCALIDADE PONTA DA ILHA, BLOCO COM ESTRUTURA E FECHAMENTO EM MADEIRA, CONSTITUÍDA DE 04 (QUATRO) SALAS DE AULA, 01 (UMA) SECRETARIA, 01 (UMA) COZINHA E 01 (UM) BANHEIRO

Atualmente a Escola M. E. F. Dom Manoel na localidade Ponta da Ilha se encontra com sua estrutura inviabilizada por razão de nível d'água, pois está muito baixa em relação à maré, sendo registradas muitas alagações ao longo dos anos. Além do apodrecimento das tábuas de fechamento de madeira. As figuras a seguir mostram o elevado nível d'água em relação ao prédio.

Há também uma avançada deterioração das tábuas de madeira do piso, o qual já passou por diversas reformas paliativas e também as paredes e madeiramento do telhado. O pé direito se encontra com sua altura muito mais baixa que o padrão (2,08m), devido aos diversos levantamentos de piso no intuito de aumentar o nível térreo. Portanto faz necessária a construção de um novo prédio contemplando os serviços de infraestrutura/superestrutura, pintura, instalações elétricas e hidráulicas, visando criar um ambiente seguro e agradável em condições adequadas para o ensino de educação básica, levando maior qualidade à vida dos estudantes da ilha do Cai neste município de Oeiras do Pará.

Assim, submeto a presente justificativa à autoridade competente.

Oeiras do Pará, 18 de junho de 2020.

Rodrigo Pureza França
Rodrigo Pureza França
Engenheiro Civil
CREA-PA Nº 151875826-6

Rodrigo Pureza França
Responsável Técnico PMOP
Engenheiro Civil CREA PA nº
151875826-6



ESTADO DO PARÁ
PREFEITURA MUNICIPAL DE OEIRAS DO PARÁ
SECRETARIA MUNICIPAL DE INFRAESTRUTURA
CNPJ 04.876.413/0001-95



RELATÓRIO FOTOGRÁFICO

OBRA: CONSTRUÇÃO DA ESCOLA M. E. F. DOM MANOEL NA LOCALIDADE PONTA DA ILHA, BLOCO COM ESTRUTURA E FECHAMENTO EM MADEIRA, CONSTITUÍDA DE 04 (QUATRO) SALAS DE AULA, 01 (UMA) SECRETARIA, 01 (UMA) COZINHA E 01 (UM) BANHEIRO;

ENDEREÇO: LOCALIDADE PONTA DA ILHA – RIO OEIRAS - OEIRAS DO PARÁ.

Oeiras do Pará, 18 de junho de 2020.

Atualmente a Escola M. E. F. Dom Manoel na localidade Ponta da Ilha se encontra com sua estrutura inviabilizada por razão de nível d'água, pois está muito baixa em relação à maré, sendo registradas muitas alagações ao longo dos anos. Além do apodrecimento das tábuas de fechamento de madeira. As figuras a seguir mostram o elevado nível d'água em relação ao prédio.



Figura 1 - Fachada da escola quase alagada (Fonte SEMED)



Figura 2 – Ponte quase submersa (Fonte SEMED)



Figura 3 – Vista posterior da escola (Fonte SEMED)



ESTADO DO PARÁ
PREFEITURA MUNICIPAL DE OEIRAS DO PARÁ
SECRETARIA MUNICIPAL DE INFRAESTRUTURA
CNPJ 04.876.413/0001-95



As figuras a seguir mostram a deterioração das tábuas de madeira do piso, o qual já passou por diversas reformas paliativas, também das paredes e madeiramento do telhado. O mesmo se encontra com sua altura muito mais baixa que o padrão devido aos diversos levantamentos de piso.



Figura 7 – Piso da passarela (Fonte SEMED)



Figura 6 – Piso do hall (Fonte SEMED)



Figura 5 – Remendos de tábuas (Fonte SEMED)



Figura 4 – Banheiro (Fonte SEMED)

Rodrigo Pureza França
Rodrigo Pureza França
Engenheiro Civil
CREA-PA Nº 151875826-6

Rodrigo Pureza França
Responsável Técnico PMOP
Engenheiro Civil CREA PA nº
151875826-6



ESTADO DO PARÁ
PREFEITURA MUNICIPAL DE OEIRAS DO PARÁ
SECRETARIA MUNICIPAL DE EDUCAÇÃO
CNPJ 04.876.413/0001-95



Ofício nº 186/2020 SEMED/PMOP

Oeiras do Pará, 22 de junho de 2020.

Ao Sr. Dinaldo dos Santos Aires.
Prefeito Municipal de Oeiras do Pará.
Gabinete do Prefeito
Ilm.º Senhor Prefeito,

COMISSÃO DE LICITAÇÃO
RECEBIDO EM: 22 / 06 / 2020
[Signature]
ASSINATURA

Na oportunidade em que tenho a honra de cumprimentá-lo, encaminho a Vossa Excelência, em anexo, o projeto, planilha orçamentária e cronograma físico-financeiro para a obra da **CONSTRUÇÃO DA ESCOLA M. E. F. BARÃO DO RIO BRANCO NO FURO DE OEIRAS, BLOCO COM ESTRUTURA E FECHAMENTO EM MADEIRA, CONSTITUÍDA DE 02 (DUAS) SALAS DE AULA, 01 (UMA) SECRETARIA, 01 (UMA) COZINHA E 01 (UM) BANHEIRO.**

Certos de contarmos com a sua compreensão, coloco-me a disposição para eventuais esclarecimentos que se façam necessários, sem mais para o momento.

Prefeitura Municipal de Oeiras do Pará
CNPJ: 04.876.413/0001-95
Av. 15 de Novembro Nº 1198
PROTOCOLO GERAL
Em: 22 / 06 / 2020 às 16:00 hs
[Signature]
Assinatura

[Signature]
Francinei Andrade Amaro
Secretário Municipal de Educação
Decreto nº 005/2017



ESTADO DO PARÁ
PREFEITURA MUNICIPAL DE OEIRAS DO PARÁ
SECRETARIA MUNICIPAL DE INFRAESTRUTURA
CNPJ 04.876.413/0001-95



JUSTIFICATIVA

OBJETO: CONSTRUÇÃO DA ESCOLA M. E. F. BARÃO DO RIO BRANCO NO FURO DE OEIRAS, BLOCO COM ESTRUTURA E FECHAMENTO EM MADEIRA, CONSTITUÍDA DE 02 (DUAS) SALAS DE AULA, 01 (UMA) SECRETARIA, 01 (UMA) COZINHA E 01 (UM) BANHEIRO

Atualmente a Escola M. E. F. Barão do Rio Branco na localidade Furo de Oeiras encontra-se com sua infraestrutura e superestrutura completamente deteriorada pela ação do tempo através do apodrecimento da madeira. Desde suas estacas até o fechamento com tábuas, principalmente do assoalho, encontram-se em estado avançado de desgaste. Seu telhado também encontra-se em péssimo estado, desde o madeiramento até as telhas.

Existe também uma grande falta de infraestrutura no que diz respeito às instalações elétricas e hidrossanitárias, pois o banheiro é totalmente fora dos padrões de saneamento e higiene, ainda funciona como latrina, bem como a área da cozinha, a qual também não oferece condições mínimas de preparo da merenda escolar.

O forro da secretaria e o madeiramento do telhado em geral também estão deteriorados. Portanto faz-se necessária criar um ambiente seguro e agradável em um novo prédio, contemplando os serviços de infraestrutura/superestrutura, pintura, instalações elétricas e hidráulicas em condições adequadas para o ensino de educação básica, levando maior qualidade à vida dos estudantes da ilha do Caí neste município de Oeiras do Pará.

Assim, submeto a presente justificativa à autoridade competente.

Oeiras do Pará, 22 de junho de 2020.

Rodrigo Pureza França
Rodrigo Pureza França
Engenheiro Civil
CREA-PA Nº 151875826-6

Rodrigo Pureza França
Responsável Técnico PMOP
Engenheiro Civil CREA PA nº
151875826-6



ESTADO DO PARÁ
PREFEITURA MUNICIPAL DE OEIRAS DO PARÁ
SECRETARIA MUNICIPAL DE INFRAESTRUTURA
CNPJ 04.876.413/0001-95



RELATÓRIO FOTOGRÁFICO

OBRA: CONSTRUÇÃO DA ESCOLA M. E. F. BARÃO DO RIO BRANCO NO FURO DE OEIRAS, BLOCO COM ESTRUTURA E FECHAMENTO EM MADEIRA, CONSTITUÍDA DE 02 (DUAS) SALAS DE AULA, 01 (UMA) SECRETARIA, 01 (UMA) COZINHA E 01 (UM) BANHEIRO;

ENDEREÇO: FURO DE OEIRAS – REGIÃO DAS ILHAS - OEIRAS DO PARÁ.

Oeiras do Pará, 22 de junho de 2020.

Atualmente a Escola M. E. F. Barão do Rio Branco na localidade Furo de Oeiras encontra-se com sua infraestrutura e superestrutura completamente deteriorada pela ação do tempo através do apodrecimento da madeira. Desde suas estacas até o fechamento com tábuas, principalmente do assoalho, encontram-se em estado avançado de desgaste. Seu telhado também encontra-se em péssimo estado, desde o madeiramento até as telhas. A *Figura 1* mostra o local da escola.



Figura 1 - Vista do local da escola – Furo de Oeiras (Fonte SEMED)



Figura 2 - Deterioração da ponte (Fonte SEMED)



Figura 3 – Deterioração das estacas da ponte (Fonte SEMED)



Figura 4 – Deterioração das estacas do prédio (Fonte SEMED)



Figura 5 – Deterioração do piso do hall (Fonte SEMED)



Figura 6 – Deterioração das paredes (Fonte SEMED)



Figura 7 – Deterioração do piso da cozinha (Fonte SEMED)



Figura 8 – Deterioração da pintura lateral (Fonte SEMED)



O banheiro é totalmente fora dos padrões de saneamento e higiene (latrina), assim como a área da cozinha, a qual também não oferece condições mínimas de preparo da merenda escolar. O forro da secretaria também está deteriorado. As figuras a seguir mostram as áreas citadas.



Figura 93 – Cozinha (Fonte SEMED)



Figura 10 – local de preparo dos alimentos (Fonte SEMED)



Figura 4 – Deterioração das paredes (Fonte SEMED)



Figura 12 – Ponte de acesso ao banheiro (Fonte SEMED)



Figura 13 – Fachada Posterior deteriorada (Fonte SEMED)



Figura 14 – Deterioração da pintura interna (Fonte SEMED)



Figura 15 – Banheiro (Fonte SEMED)



Figura 5 – Latrina (Fonte SEMED)



Figura 17 – Deterioração do telhado do banheiro (Fonte SEMED)



Figura 18 – Deterioração do madeiramento (Fonte SEMED)



Figura 19 – Deterioração da pintura das salas (Fonte SEMED)

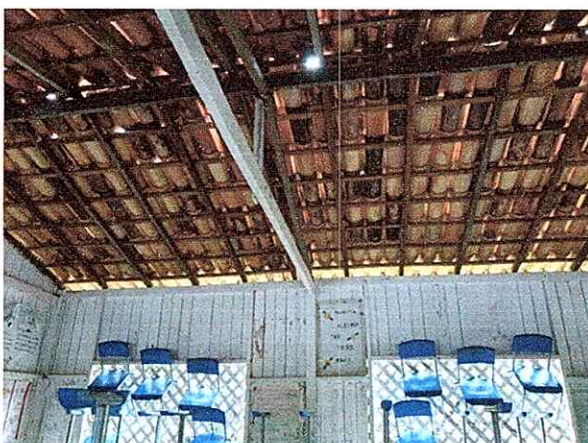

ESTADO DO PARÁ
PREFEITURA MUNICIPAL DE OEIRAS DO PARÁ
SECRETARIA MUNICIPAL DE INFRAESTRUTURAS
CNPJ 04.876.413/0001-95

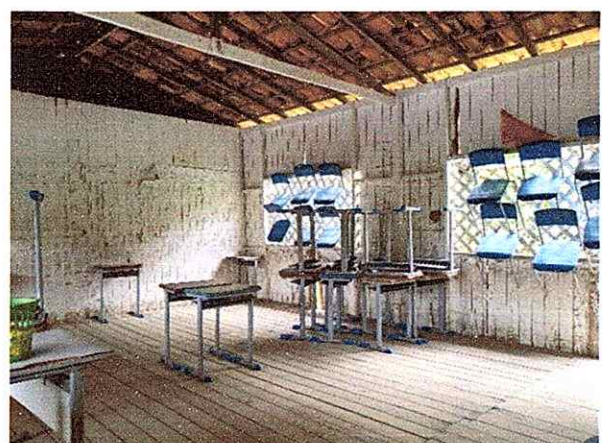

Figura 6 – Deterioração da parede frontal (Fonte SEMED)



Figura 7 – Desalinhamento do telhado (Fonte SEMED)

Portanto, conforme constatamos “in loco”, através da vistoria e fotografias, foi verificado que o prédio não possui condições mínimas adequadas de segurança e bem estar necessárias ao ensino da educação básica, necessitando urgentemente de uma estrutura totalmente nova e adequada às atividades de ensino.

Rodrigo Pureza França
Rodrigo Pureza França
Engenheiro Civil
CREA-PA Nº 151875826-6

Rodrigo Pureza França
Responsável Técnico PMOP
Engenheiro Civil CREA PA nº
151875826-6



ESTADO DO PARÁ
PODER EXECUTIVO

PREFEITURA MUNICIPAL DE OEIRAS DO PARÁ
SECRETARIA MUNICIPAL DE EDUCAÇÃO



Prefeitura de
Oeiras
do Pará
Construindo uma nova história
Administração: Diácono Aires e João Moura

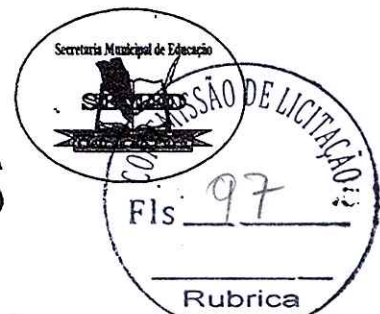

PORTARIA – SEMED/PMOP N° 014/2020, de 08 de abril de 2020.

**DESIGNA FISCAL DE CONTRATO
DAS OBRAS E SERVIÇOS DE
CONSTRUÇÕES, REFORMAS E
REPAROS SOB A
RESPONSABILIDADE DA
SECRETARIA MUNICIPAL DE
EDUCAÇÃO DE OEIRAS DO PARÁ.**

O Secretário Municipal de Educação do Município de Oeiras do Pará, Senhor **FRANCINEI ANDRADE AMARO**, no uso das atribuições legais que lhe são conferidas pelo cargo, etc., e;

CONSIDERANDO, que os artigos 15 e 17 da Lei Municipal n° 590/10 dispõem sobre as competências da Secretaria Municipal de Educação com relação às suas incumbências e estrutura organofuncional, sendo assim:

RESOLVE:

Art. 1° Designar o Servidor Público Municipal RODRIGO PUREZA FRANÇA, Engenheiro Civil, Inscrito no CREA/PA 151875826-6, como Responsável Fiscal de Contratos, Obras e Serviços de Construções, Reformas e Reparos via Programas sob a responsabilidade da Secretaria Municipal de Educação.

Art. 2° O Fiscal ora designado deverá:

I- Acompanhar e providenciar para que sejam cumpridos os termos dos contratos relacionados aos Contratos, Obras e Serviços de Construções, Reformas e Reparos anotando em registro próprio as ocorrências (relatórios, Notificações, Boletins de Medição...), realizando as ações necessárias para a efetivação e regularização dos trabalhos, encaminhando aos superiores, em tempo hábil, as decisões e as providências que ultrapassarem a sua competência, nos termos da lei;

II- Acompanhar e Avaliar, continuamente, a qualidade das obras, serviços e/ou produtos das empresas, em periodicidade adequada ao objeto do contrato, e durante o seu período de validade, propondo, quando for o caso, às autoridades superiores a aplicação de penalidades cabíveis.

III- Atestar, formalmente, as notas fiscais, devidamente acompanhadas das certidões de regularidade fiscal, boletins de medição, entre outros, relativos aos serviços prestados e/ou produtos fornecidos, antes do encaminhamento ao Departamento Financeiro para pagamento;

Art. 3° Esta Portaria entra em vigor na data de sua publicação

Art. 4°. Revogam-se as disposições em contrário.

REGISTRE-SE, PUBLIQUE-SE E CUMPRA-SE.

Gabinete da Secretária Municipal de Educação, Oeiras do Pará, em 08 de abril de 2020.

Francinei Andrade Amaro
Secretário Municipal de Educação

Decreto n° 005/2017